



REGIONE  
ABRUZZO



Dott. For. Sabatino Mauro Belmaggio

*Servizio Foreste e Parchi*

Dip.to Agricoltura - Regione Abruzzo

# La Strategia Nazionale Forestale e le Aree Protette

GIORNATA DI STUDIO E CONFRONTO  
TRA PORTATORI DI INTERESSE

Pescasseroli 20 giugno 2022  
Sala Convegni del Centro Natura del Parco





**L'Abruzzo è una Regione particolarmente sensibile alle politiche di preservazione della natura e della biodiversità. Circa il 36% del territorio è coperto da parchi nazionali o regionali, riserve regionali o da Siti Natura 2000.**

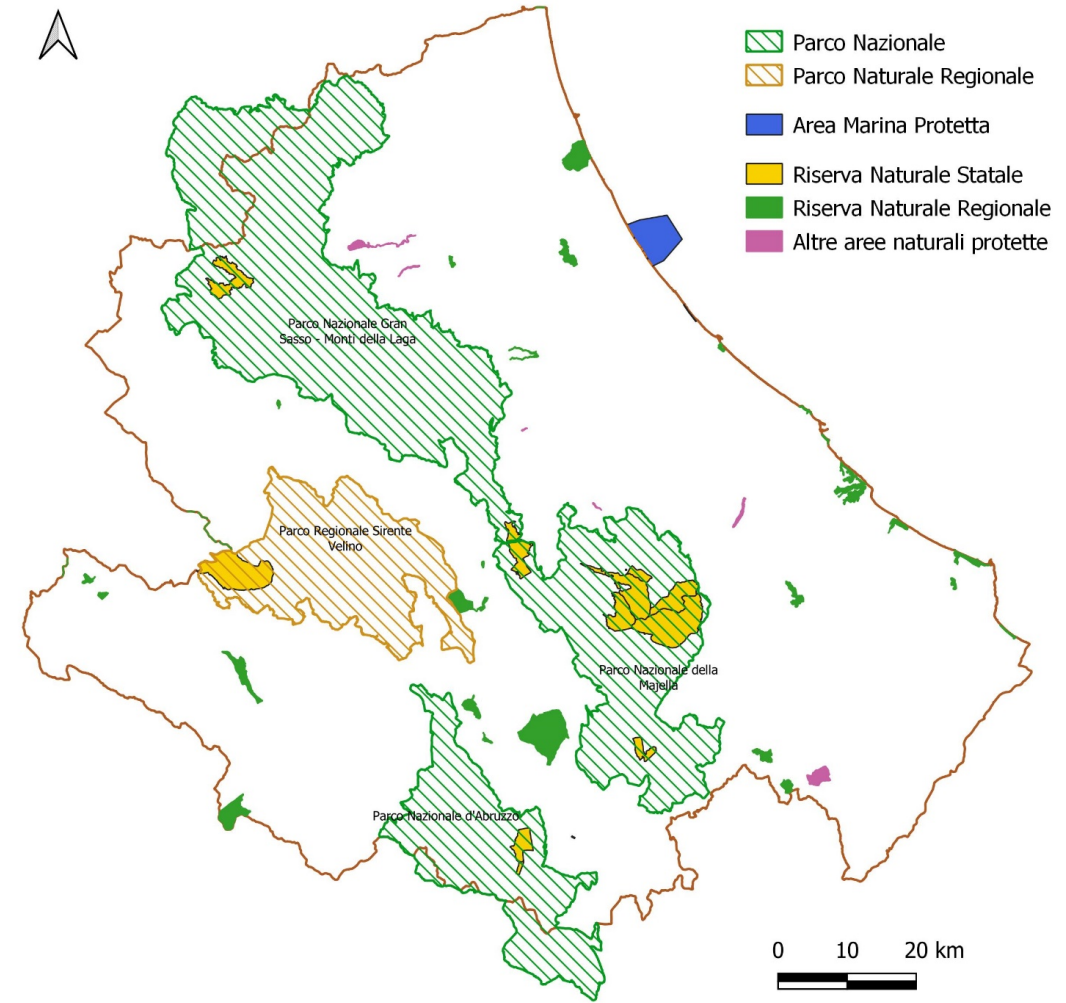
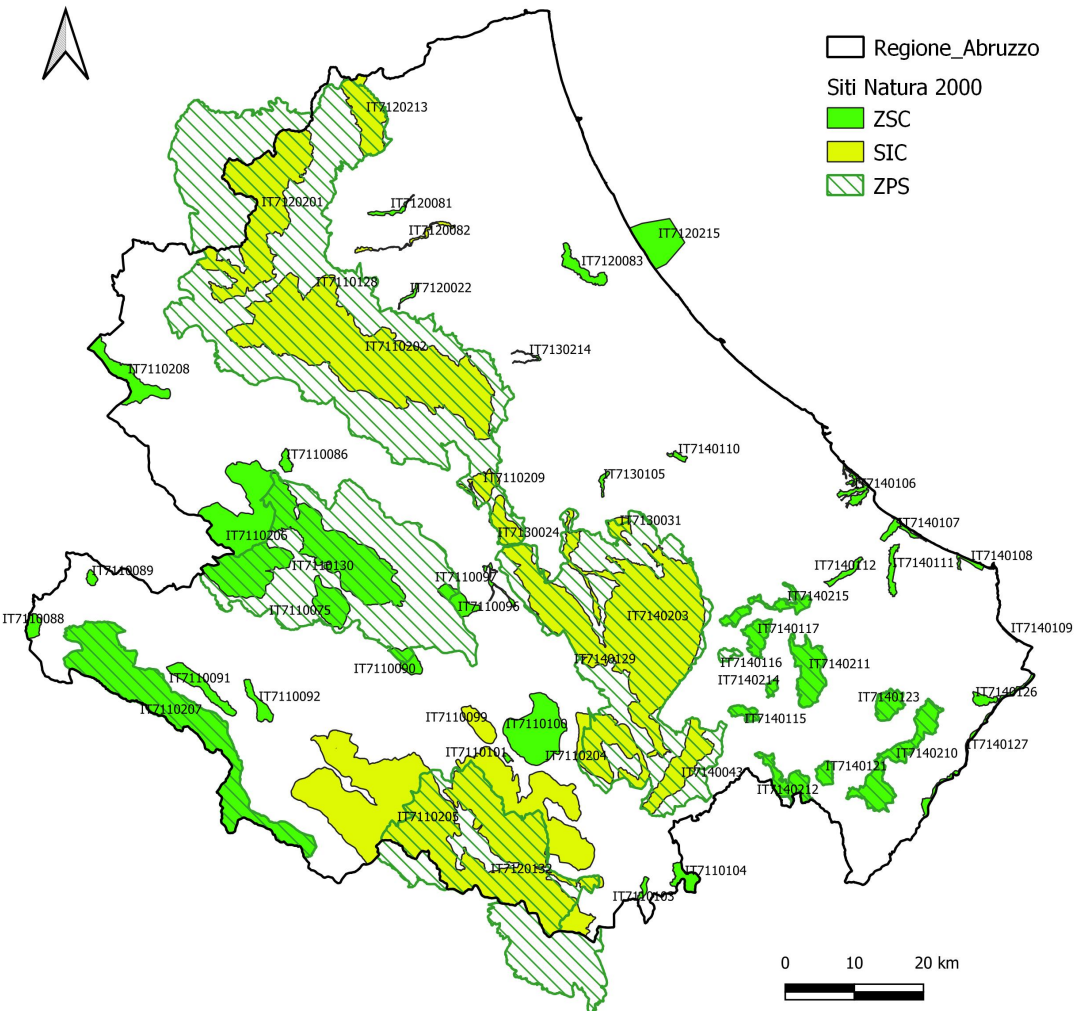



# Il territorio forestale

2018

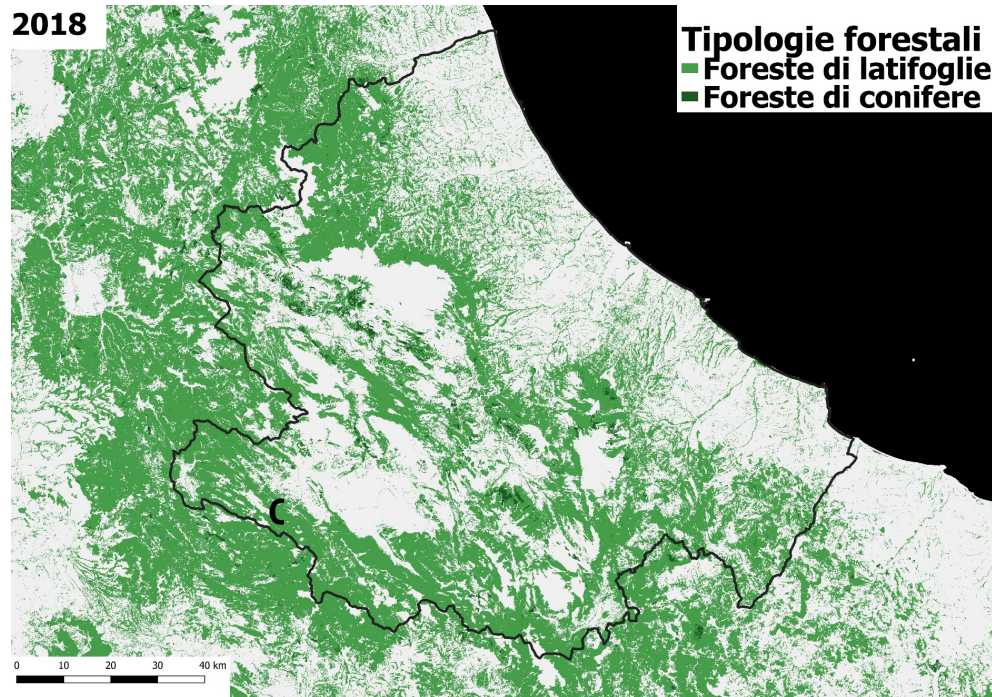

**Cambiamenti nella copertura forestale  
tra il 2012 ed il 2015**

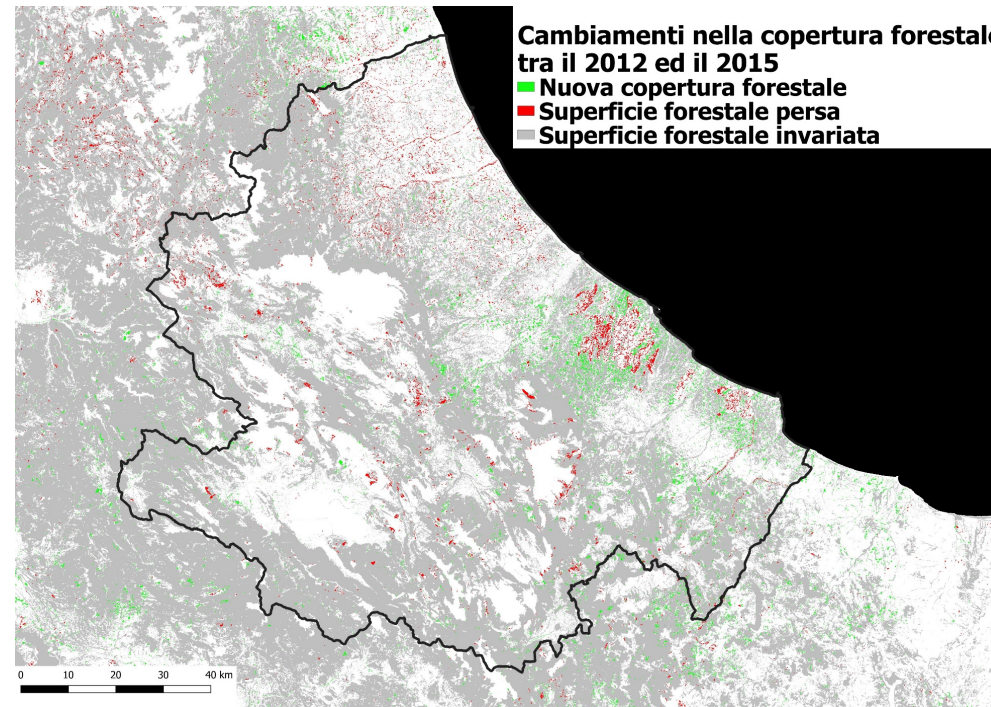



## Il territorio agricolo e forestale

Descrizione	Non protetto	Protetto	Totale complessivo
Aree a pascolo naturale	33258,90	80345,95	113604,85
Aree a vegetazione boschiva ed arbustiva in evoluzione	39524,55	44170,62	83695,17
Aree a vegetazione sclerofilla	0,00	0,95	0,95
Aree con vegetazione rada	5806,24	37180,48	42986,73
Aree prevalentemente occupate da colture agrarie	64217,32	13541,09	77758,41
Boschi di conifere	5955,38	8592,85	14548,24
Boschi di latifoglie	104114,66	175810,99	279925,65
Boschi misti	3316,15	8387,66	11703,80
Brughiere e cespuglieti	4,16	4159,66	4163,82
Colture annuali associate a colture permanenti	4978,00	172,33	5150,33
Frutteti e frutti minori	1339,85	181,29	1521,14
Oliveti	42044,83	1522,16	43566,98
Prati stabili	6460,56	9297,50	15758,07
Seminativi in aree irrigue	14040,48	129,66	14170,14
Seminativi in aree non irrigue	165462,48	17308,67	182771,15
Sistemi colturali e particellari complessi	115471,15	6630,33	122101,48
Vigneti	20857,89	243,39	21101,28
<b>Totale complessivo</b>	<b>626852,61</b>	<b>407675,58</b>	<b>1034528,20</b>

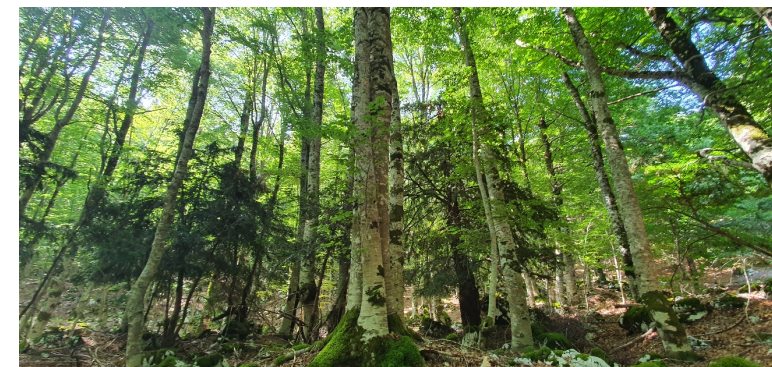

Totali Agricolo-silvo-pastorale valori in ha	Non tutelato	Valore % su sup, Totale	Tutelato	Valore % su sup, Totale	Totali
Superficie Agricola	434872,56	40,30	49026,42	4,54	483898,98
Superficie a pascolo	33258,90	3,08	80345,95	7,45	113604,85
Superficie forestale	158721,16	14,71	278303,21	25,79	437024,37
<b>Totali TASP</b>	<b>626852,6144</b>	<b>58,09</b>	<b>407675,58</b>	<b>37,78</b>	<b>1034528,2</b>
<b>Superficie totale regionale (Istat)</b>					<b>1079114,55</b>



## Alcuni numeri sulle foreste in Abruzzo

Numero di Alberi

560mila

Area basimetrica

19,9 mq/ha

Incremento corrente di  
volume

3,4 Mc/ha

Volume necromassa  
(Incendi)

3,6 Mc/ha

Co2

7 ton/ha





## Alcuni dati sugli interventi selvicolturali nella regione Abruzzo

### Tagli selvicolturali superiori al 0,5 Ha 2021

Provincia	Uso civico	Uso commercio
AQ	71	489
TE	49	229
PE	0	12
CH	7	240
<b>Totali</b>	<b>127</b>	<b>970</b>

### Tagli selvicolturali sino a 0,5 Ha

Provincia	Ha	Num. istanze
AQ	85,03	474
TE	74,14	604
PE	37,19	270
CH	109,09	513
<b>Totali</b>	<b>305,45</b>	<b>1861</b>

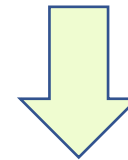

### In Area Protetta

N. Domande	Ettari
<b>1055</b>	<b>155</b>



Ettari totali percorsi mediamente anno:

**1.550**



# Quale strategia Forestale per le foreste della regione Abruzzo?

## Punti di forza

Superfici forestali stabili ed  
in espansione



Elevati valori naturali per  
composizione, età,  
biodiversità



Ampie superfici ricomprese  
in regime di tutela

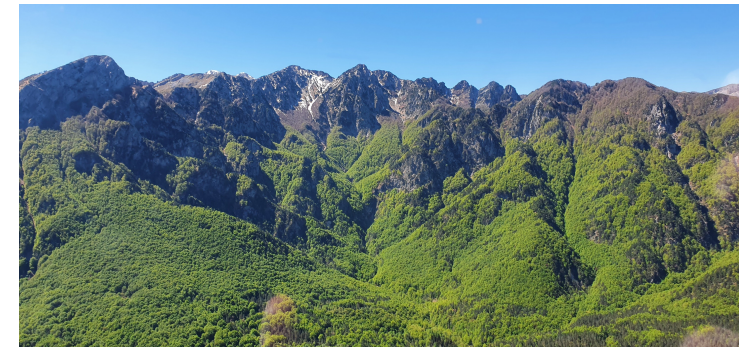



## Quale strategia Forestale per le foreste della regione Abruzzo?

### Punti di debolezza

Scarso livello di pianificazione (proprietà)

Filiera forestale marginale ditte, assortimenti, costi di produzione

Ampie superfici ricomprese in aree di tutela







# La Strategia Nazionale Forestale e le Aree Protette

GIORNATA DI STUDIO E CONFRONTO TRA PORTATORI DI INTERESSE

Pescasseroli 20 giugno 2022  
Sala Convegni del Centro Natura del Parco

