

Linee guida per la gestione delle aree pascolive del Parco Nazionale d'Abruzzo Lazio e Molise, del SIC IT7110205 e della ZPS IT7120132

Carta dei valori pabulari delle formazioni erbacee pascolabili

base cartografica:  
- mosaico carte IGM 1:50.000

Università della Tuscia, DAFNE:  
Francesco Rossini, Gianluca Piovesan,  
Bruno Ronchi, Riccardo Primi, Carlo Maria Rossi.

366000 368000 370000 372000 374000

4640000  
4638000  
4636000  
4634000  
4632000  
4630000  
4628000  
4626000  
4624000  
4622000  
4620000  
4618000  
4616000  
4614000  
4612000  
4610000  
4608000  
4606000  
4604000  
4602000  
4600000

**Legenda**

formazioni erbacee naturali e seminaturali

**Valore pastorale**

scarso  
basso  
medio  
alto  
elevato

0 2.5 5 10 15 20 Kilometers

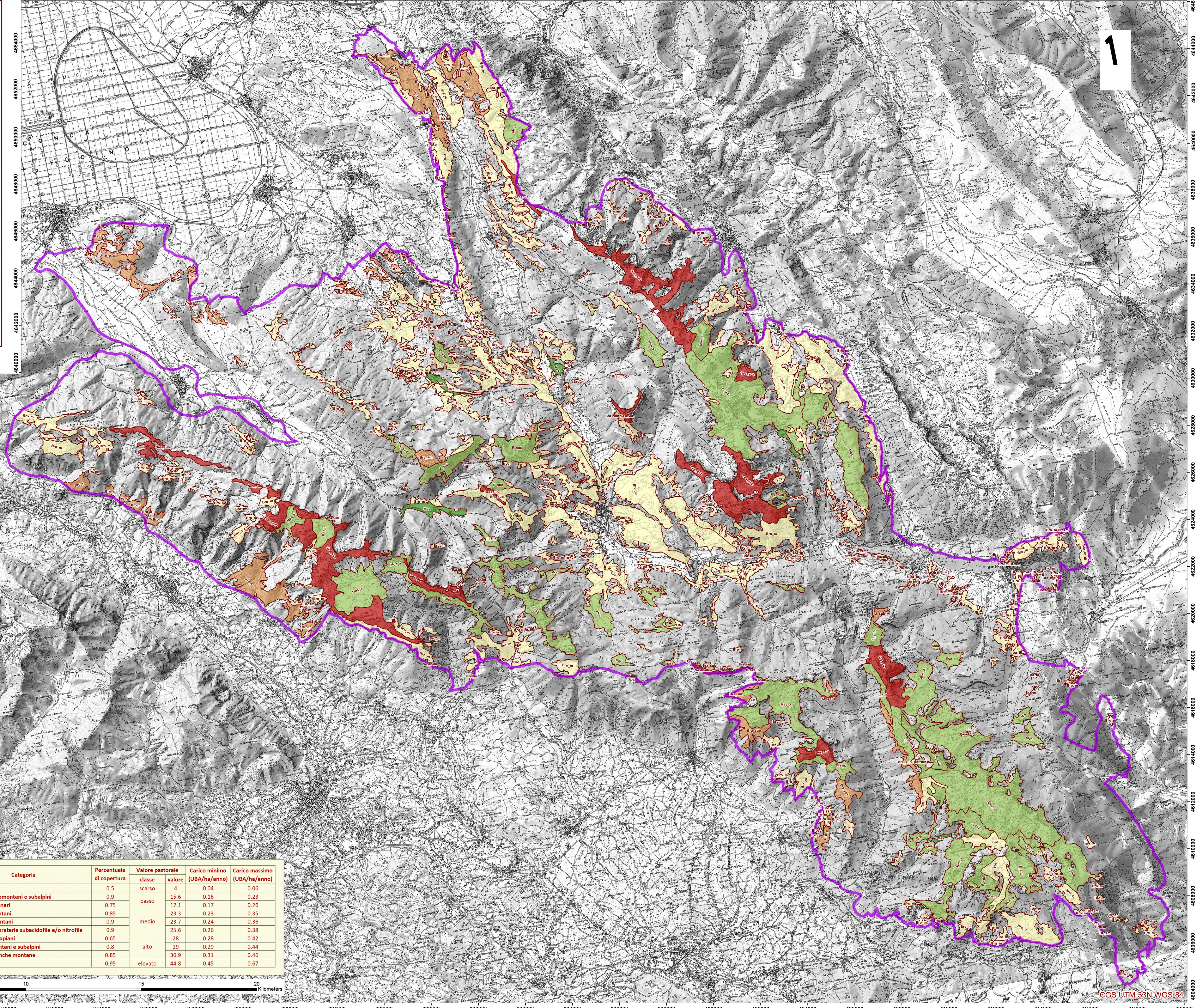

Sigla carta	Categoria	Percentuale di copertura	Valore pastorale classe	Carico minimo (UBA/ha/anno)	Carico massimo (UBA/ha/anno)
Ses_sub	Seslerieti	0.5	scarso	4	0.04
Bra_sub	Brachipodiati altomontani e subalpini	0.9	basso	15.6	0.16
Bro_c	Xerobrometi collinari	0.75	basso	17.1	0.17
Bro_m	Xerobrometi montani	0.85	basso	23.3	0.23
Bro_m	Brachipodiati montani	0.9	medio	23.7	0.24
F/N	Nardeti ed altre praterie subacidofile e/o nitrofile	0.9	medio	25.6	0.26
Mos_a	Mosaico degli altopiani	0.65	medio	28	0.28
F_sub	Festuceti altomontani e subalpini	0.8	alto	29	0.29
Mcc	Mosaico delle conche montane	0.85	alto	30.9	0.31
Mes	Praterie mesofile	0.95	elevato	44.8	0.45